

PÓS-GRADUAÇÃO GESTÃO ADMINISTRATIVA ESCOLAR

Pós-Graduação lecionada em **Regime Blended Learning**

A Pós-Graduação em Gestão Administrativa Escolar integra-se no âmbito da formação especializada (FE) de professores (criada pela Lei 46/86, de 14 de Outubro e estruturada pelo Decreto-Lei nº 95/97, de 23 de Abril) e resulta de uma parceria entre a Escola Superior de Educação (ESE) e o Instituto Superior de Contabilidade e Administração do Porto (ISCAP).

Este curso insere-se no quadro das áreas de formação especializada previstas no Decreto-Lei nº 95/97, de 23 de Abril, mais concretamente no domínio da Administração Escolar e Educacional.

260h de Formação

Janeiro 2022 a Julho 2022

Propina: 1.400€*

*(desconto de 10% a entidades com protocolo de parceria com a PEA e Alumni ISCAP e ESE)

+INFO:

WWW.PEA.ISCAP.IPP.PT

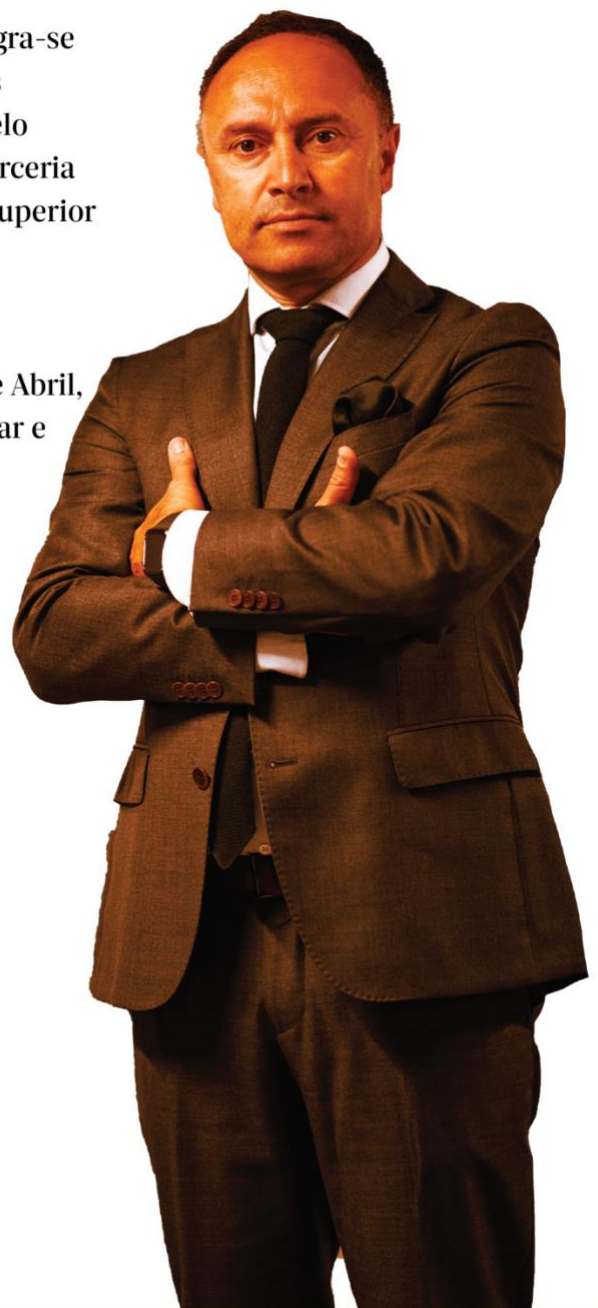

APRESENTAÇÃO

A quem se destina este curso?

É educador ou professor profissionalizado do ensino público e deseja qualificar-se para o exercício das funções de direção, de gestão pedagógica e administrativa nos estabelecimentos de educação e de ensino?

É professor do ensino particular e cooperativo e satisfaz as condições necessárias para poder exercer funções de direção?

Então, este curso é para si

Porque pode ser útil a frequência deste curso?

Segundo a IGEC (2019), em 61% das escolas auditadas não estava garantida a articulação entre o Plano Anual de Atividades e a elaboração do orçamento uma vez que no referido Plano Anual não se encontravam quantificados os recursos financeiros necessários à prossecução das atividades inscritas.

Também de acordo com a IGEC (2019), as contas de gerência das escolas ou agrupamentos de escolas nem sempre refletem os factos económicos ocorridos na gerência a que respeitam e observa-se frequentemente ausência de elaboração e aprovação do relatório da conta de gerência pelo Conselho Geral.

Isto acontece sobretudo porque, oriundos das mais diversas áreas científicas, os saberes e competências dos dirigentes escolares são, na maior parte das vezes, alheios às problemáticas da gestão em geral e da gestão financeira e administrativa em particular.

Enquadramento legal deste curso

A Pós-Graduação em Gestão Administrativa Escolar integra-se no âmbito da formação especializada (FE) de professores (criada pela Lei 46/86, de 14 de Outubro e estruturada pelo Decreto-Lei nº 95/97, de 23 de Abril) e resulta de uma parceria entre a Escola Superior de Educação (ESE) e o Instituto Superior de Contabilidade e Administração do Porto (ISCAP).

Este curso insere-se no quadro das áreas de formação especializada previstas no Decreto-Lei nº 95/97, de 23 de Abril, mais concretamente no domínio da Administração Escolar e Educacional.

O curso está em processo de acreditação pelo Conselho Científico e Pedagógico da Formação Contínua, e possui uma componente de formação geral em ciências da educação, uma componente de formação específica em Administração Escolar e Educacional e ainda uma componente de formação orientada para a elaboração, desenvolvimento e avaliação de um projeto na área de especialização.

Esta vertente aplicada permitirá aos participantes orientar o seu projeto de especialização para a entidade onde trabalham.

PLANO DE ESTUDOS

Em termos curriculares o curso é composto por 260h letivas a que correspondem 52 créditos ECTS, divididos por 2 semestres.

UNIDADE CURRICULAR	Horas presenciais	Horas à distância	Horas totais	ECTS
Políticas Educativas e Administração Escolar	6	14	20	4
Economia e Finanças Públicas	6	14	20	4
Direito aplicado à gestão administrativa escolar	6	24	30	6
Liderança e comunicação	10	10	20	4
Gestão de Recursos Humanos	10	20	30	6
Contabilidade Pública e Procedimento Administrativo	10	20	30	6
Gestão Financeira Escolar	8	22	30	6
Informática aplicada à gestão administrativa escolar	10	10	20	4
Metodologias de Investigação em educação	10	10	20	4
Projeto em gestão administrativa	10	30	40	8
	86	174	260	52

O curso funcionará em regime **B-Learning** com 33% de horas presenciais que serão preferencialmente as primeiras e as últimas em cada módulo.

Cada uma das unidades curriculares da componente específica funciona também como módulo isolado, sendo possível a frequência do módulo em regime autónomo do curso de pós-graduação.

O curso está pensado para um horizonte de 22 semanas (11 por cada semestre).

Em 21 semanas haverá 12 horas letivas de contacto semanais (sejam à distância síncronas ou presenciais) e na última semana haverá 8 horas letivas de contacto (12horas x 21 semanas + 8h x 1 semana = 260h)

O curso funcionará em horário pós-laboral: 4ª, 6ª e sábados

No final de cada semestre, estarão exames de recurso para quem não tiver realizado avaliação contínua.

FORMADORES



[Armando Silva](#)

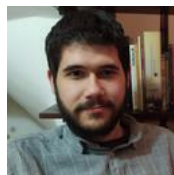

[Pedro Duarte](#)

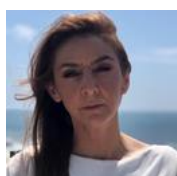

[Carla Serrão](#)

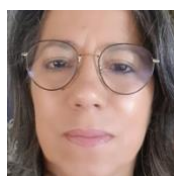

[Lurdes Alves](#)



[Carina Coelho](#)



[Rui Oliva Teles](#)

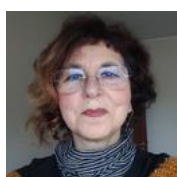

[Celsa Machado](#)



[Salvador Araújo](#)



[Manuela Patrício](#)

Comissão Científica



[Armando Silva](#)



[João Paulo
Delgado](#)



[António Guedes](#)

Apresente a sua

CANDIDATURA

CANDIDATURAS:

<https://domus.ipp.pt/home/cands/candidaturas.aspx?escola=19&type=2>

CONTACTOS:

PORTO EXECUTIVE ACADEMY

T. +351 22 905 00 21

E. pea@iscap.ipp.pt

MAIS INFORMAÇÕES:

<https://www.pea.iscap.ipp.pt/programas/pos-graduacoes-executivas-1/gestao-administrativa-escolar/gestao-administrativa-escolar>

